20º CONCURSO PLAYBACK - BAILE

FIESTAS LA VICTORIA

JUEVES 29 DE JUNIO 2023

PLAZA DE LA SOLIDARIDAD

A LAS 19:30

INSCRIPCIONES:

- DÍAS: 14 DE 17:00 A 18:30, DÍA 15 DE 17:00 A 18:30 Y DÍA 16 DE 11:30 A 12:30.
- LUGAR CENTRO CÍVICO CANAL DE CASTILLA - PASEO JARDÍN BOTÁNICO Nº2(DESPACHO ANIMACIÓN CEAS)
- TRAE USB CON LA CANCIÓN
- CATEGORIA: ADULTOS(+16) - INFANTIL

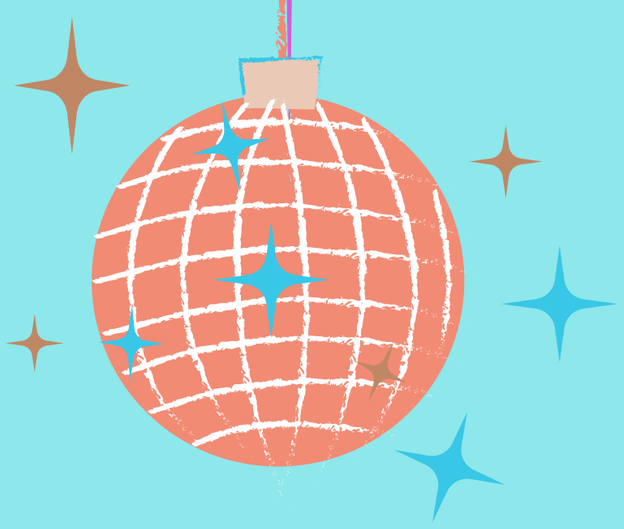

BASES

1. Podrán participar personas de todas las edades.
2. Se limitarda el nº de actuaciones hasta un máxima de 16, por lo que se tendrá en cuenta el orden de inscripción.
3. Quienes participen sólo actuarán una vez y no se repetirá el mismo playback o coreografía, priorizando el orden de inscripción.
4. Trae USB con la canción elegida (duración máxima 3 minutos)
5. Se valorará la originalidad, la puesta en escena, la caracterización, la creatividad, la similitud con los grupos o artistas imitados/as, etc.
6. Se concederán seis premios que consistirán en cheques de regaló a canjear en librerías del barrio, repartidos en la siguiente manera entre las diferentes categorías: 2 premio de 60€, 2 premios de 50€, 1 premio de 40€ y 1 premio de 35€.

G.S.I. GILWELL

Ayuntamiento de Valladolid
Concejalía de Servicios Sociales
UN MOTIVO, MILES DE RAZONES
TÚ
VALLADOLID SOCIAL

CONSEJO SOCIAL LA VICTORIA • LA OVERUELA

BANCO DEL TIEMPO
Ayuntamiento de Valladolid

A.V. LOS COMUNEROS
40 años HACIENDO BARRIO
Bº La Victoria

20º CONCURSO PLAYBACK - BAILE

FIESTAS LA VICTORIA
JUEVES 29 DE JUNIO 2023
PLAZA DE LA SOLIDARIDAD

INSCRIPCIONES:

- DÍAS: 14 DE 17:00 A 18:30, DÍA 15 DE 17:00 A 18:30 Y DÍA 16 DE 11:30 A 12:30.
- LUGAR CENTRO CÍVICO CANAL DE CASTILLA - PASEO JARDÍN BOTÁNICO Nº2(DESPACHO ANIMACIÓN CEAS)
- CATEGORIA: ADULTOS(+16) - INFANTIL